MENU ARCHIVOS

Bioanalistas

Permite incluir una lista detallada de los distintos Bioanalistas que prestan sus servicios al laboratorio, incluyendo dirección, teléfono, expediente y la fotografía del mismo.

La identificación del bioanalista será solicitada al momento de efectuar un registro de resultados de exámenes de laboratorio, en cual se documenta el nombre del bioanalista, la fecha y la hora de registro. También es necesario identificar un bioanalista al momento de emitir un informe estadístico de resultados emitidos por dicho bioanalista.

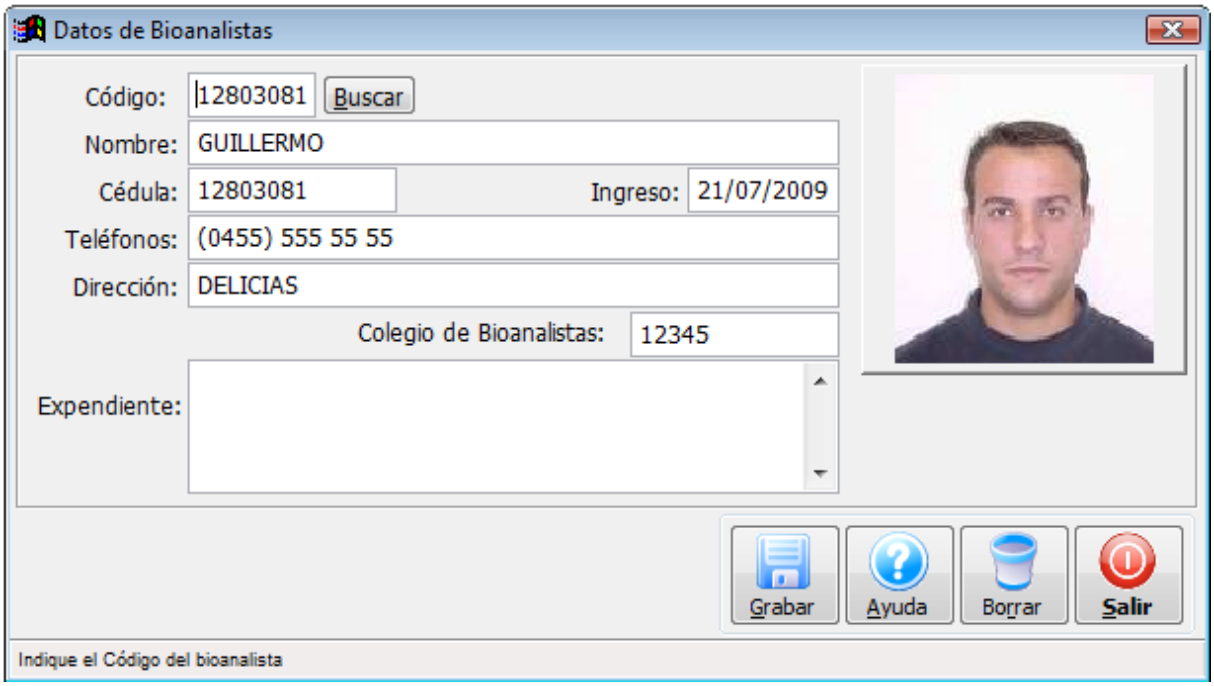

Configurar exámenes de laboratorio

Esta opción permite ingresar las características de los diversos tipos de exámenes de laboratorio que el sistema documentará a través de los resultados transcritos por los Bioanalistas, en ésta se identifica el examen por un código y un nombre, y luego se le ingresan las características químicas que lo conforman, tales como una descripción, la unidad en que se expresa, los rangos o valores inferior y superior así como la posibilidad de documentar hasta 10 valores o resultados preestablecidos para dicho examen.

Configurador de Exámenes de Laboratoio

Código: 01 Buscar

Nombre: HEMATOLOGIA

Adicionar

Orden	Característica	Ref.Inferior	Ref.Superior	Unidad
	ERITROSEDIMENTACION 1ERA HORA HOMBRE	3	8	%
	ERITROSEDIMENTACION 1ERA HORA LACTAN	1	2	%
	ERITROSEDIMENTACION 1ERA HORA MUJERES	3	10	%
	FORMULA LEUCOCITARIA			%
	FROTIS DE SANGRE PERIFERICA			
	HEMATIES HOMBRES	5.500.000	4.000.000	mm3
	HEMATIES MUJERES	5.000.000	3.800.000	mm3
	HEMATOCRITOS HOMBRES	40	54	%
	HEMATOCRITOS MUJERES	36	47	%
	HEMATOCRITOS NIÑOS	35	39	%
	HEMATROCITOS RECIEN NACIDO	44	62	%
	HEMOGLOBINA HOMBRES	13.0	17.0	GR/DL
	HEMOGLOBINA MUJERES	11.5	15.0	GR/DL
	HEMOGLOBINA NIÑOS	11.2	12.9	GR/DL
	HEMOGLOBINA RECIEN NACIDO	13.6	19.0	GR/DL
	HEMOGRAMA			

Grabar Ayuda Borrar Salir

Indique el código del examen de laboratorio

Modificando Característica del Examen de HEMATOLOGIA

Nombre: HEMOGLOBINA HOMBRES

Inferior: 13.0

Superior: 17.0

Unidad: GR/DL

Orden: 0

Imprimir siempre

RESULTADOS			
Nº 1:	13.0	Nº 6:	10
Nº 2:	14.0	Nº 7:	11
Nº 3:	15.0	Nº 8:	12
Nº 4:	16.0	Nº 9:	18
Nº 5:	17.0	Nº 10:	19

Grabar Salir

Indique el nombre de la característica del exámen

MENU PROCESOS

Ingreso de Resultados

Esta opción le permitirá documentar los resultados de los exámenes de laboratorio solicitados por un paciente. Se debe identificar al paciente a partir de una factura previamente emitida y cancelada (desde cualquier Sistema de Administración Premium), posteriormente se indica la fecha y hora de emisión del examen, así como el bioanalista emisor o transcriptor de los resultados, paso seguido se seleccionan el o los exámenes a emitir y se le ingresan los resultados obtenidos de las pruebas de laboratorio, pudiendo inclusive seleccionar dichos resultados preestablecidos, (previamente indicados desde el módulo de configuración de exámenes de laboratorio).

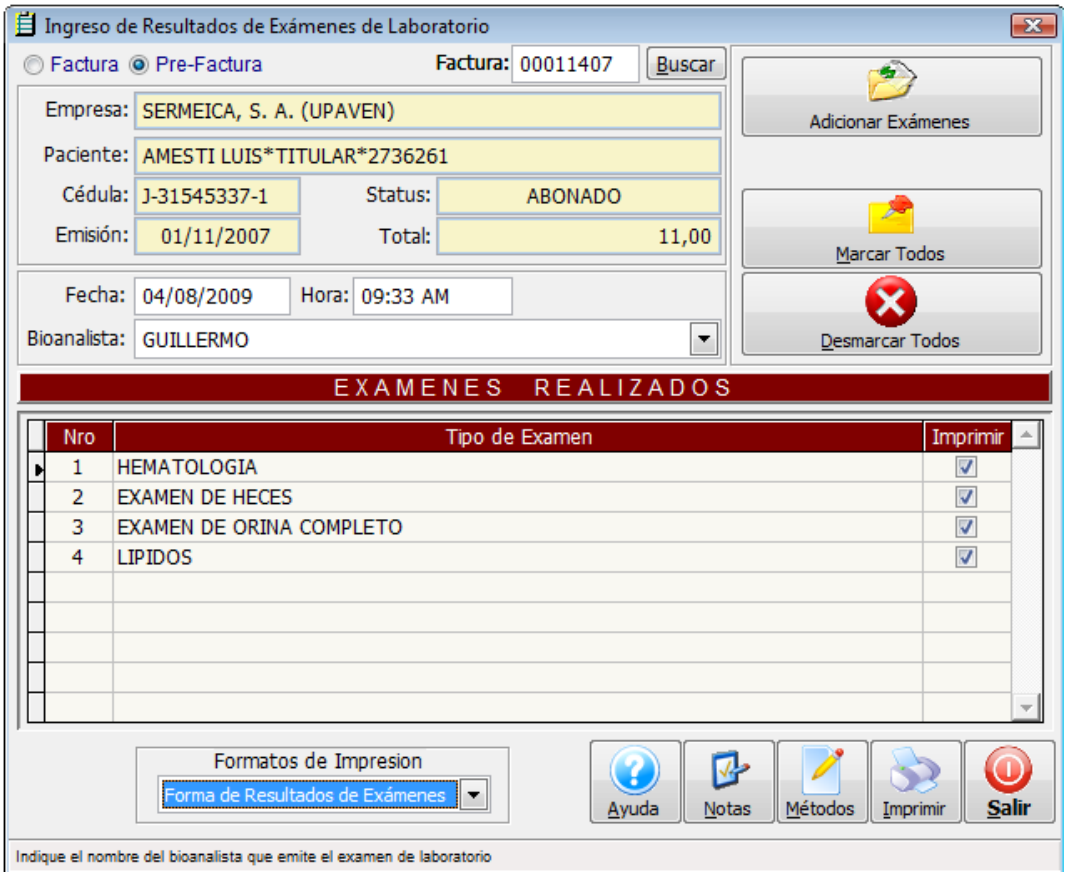

Adicionalmente es posible emitir notas u observaciones inherentes a dichos resultados a través del botón de notas y/o métodos para la obtención de los resultados, finalmente usted podrá obtener un reporte impreso de todos los resultados documentados.

MENU INFORMES

Lista de Bioanalistas

Puede solicitar el reporte ordenado por código o alfabéticamente

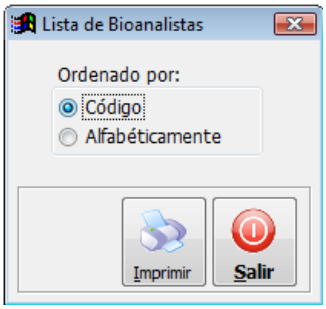

Lista de Exámenes de Laboratorio Registrados

Permite emitir un listado de los exámenes de laboratorios en general o seleccionar uno en especifico registrado en el sistema

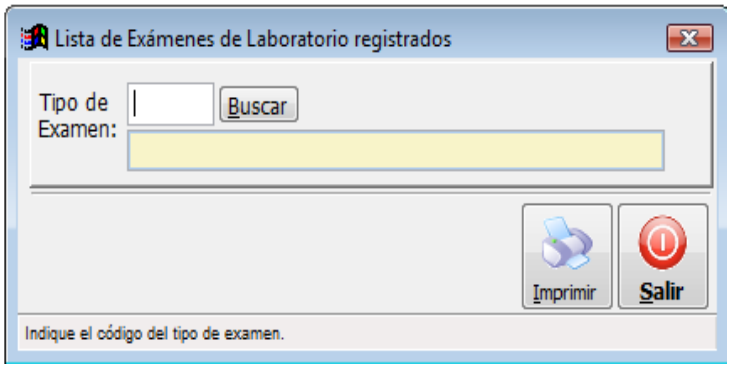

Lista de Resultados de Exámenes de Laboratorio

Desde esta ventana indicándole un rango de fecha puede solicitar un listado de los resultados de cada uno de los exámenes emitidos por el sistema, de igual forma puede filtrar por factura o paciente, nombre del bioanalista o tipo de examen.

Reimprimir Resultados por Factura

Luego de ubicar una factura o pre-factura el sistema le permite reimprimirla.

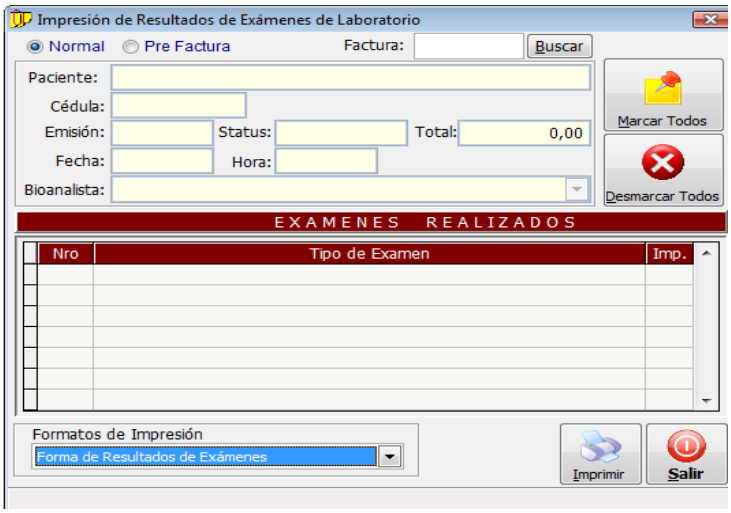

MENU MISCELANEOS

Usuarios del sistema

A través de esta opción se definen los usuarios y sus perfiles de acceso dentro del sistema, para ello es necesario identificar al usuario por un nombre o descripción y seguidamente su clave personal o password de identificación, luego habilite los atributos de operación como permitir agregar, eliminar o modificar registros de datos, posteriormente debe activar las opciones de menú a las cuales accesará el usuario en los módulos del sistema y por último llene la información necesaria de su email y servidor del mismo para aprovechar esta ventaja referente al envió de cualquier reporte emitido por el sistema.

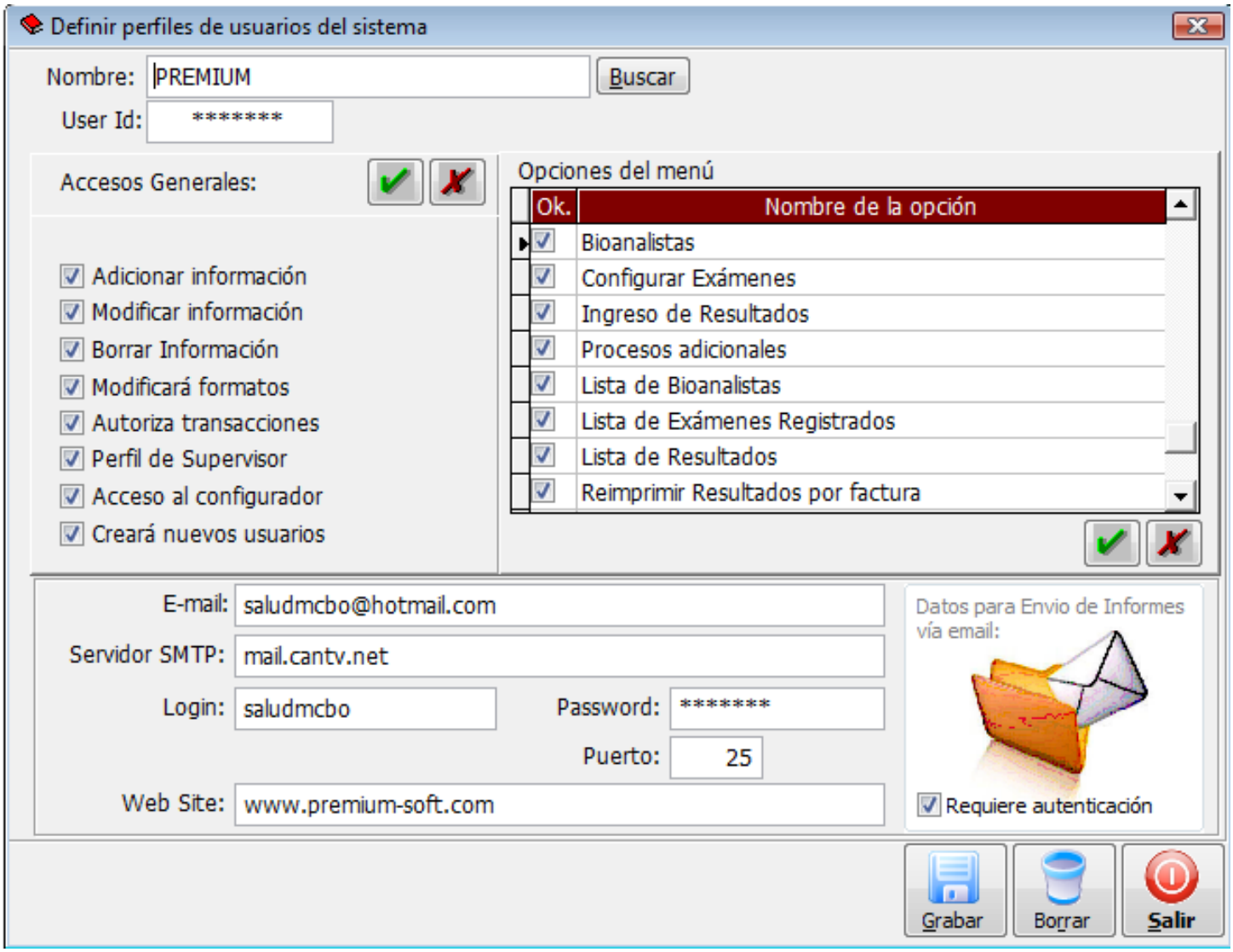

Configurar

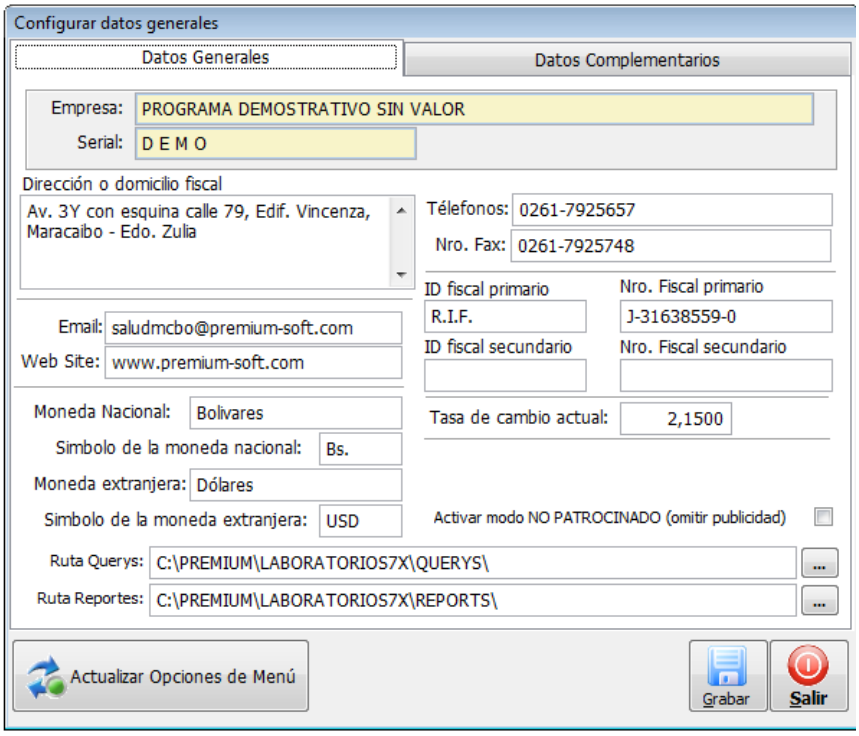

Esta ventana permite configurar los datos comerciales del laboratorio al cual se está instalando el sistema, como a su vez la definición de la ruta de los Querys y Reports. También presenta un botón el cual permite Actualizar Opciones de Menú si se requiere.
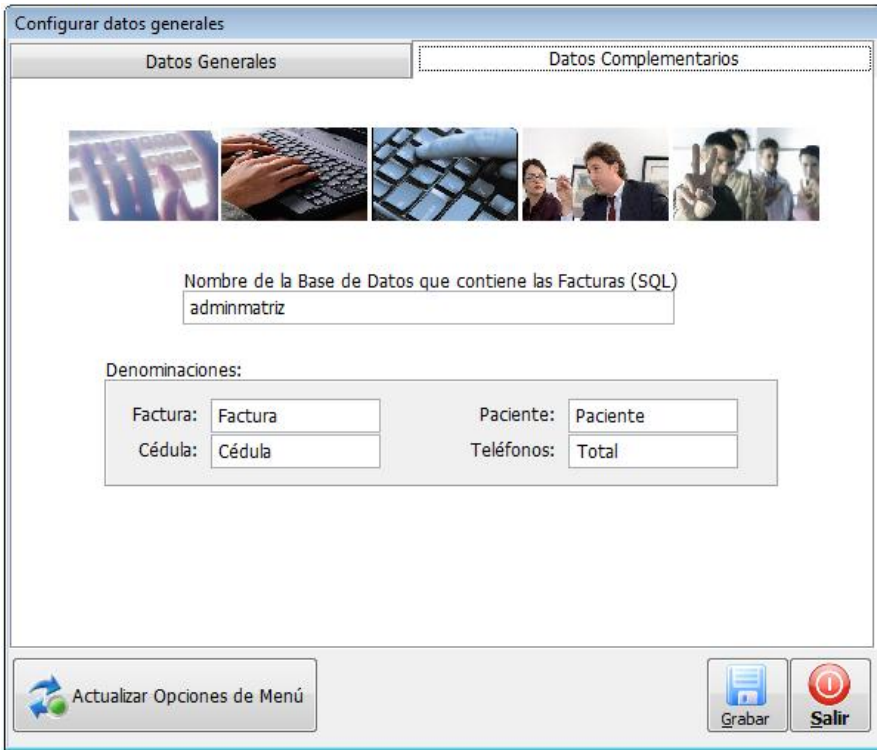
En la pestaña datos complementarios permite configurar el nombre de la base de datos a la cual va hacer llamado de las facturas o pre-facturas desde cualquier sistema administrativo Premium. Cabe destacar que no necesariamente tiene que leer las facturas sino por el contrario puede trabajar de manera independiente el sistema de laboratorio.